بسم الله الرحمن الرحيم
Basmalah

به حمد الله شهرداری ها طوری شده است که خدمت در آنها عبادت است.

امام خمینی (ره)

اگر ارزیابی ما درباره‌ی ملت‌ها تابع این است که مقدار آگاهی آن‌ها را بسنجیم، مقدار عزم و اراده‌ی ملی آن‌ها را بسنجیم، روشن‌بینی و شجاعت آن‌ها در اقدام را بسنجیم - اگر این وسیله‌ی سنجش قدر و قیمت جمعیت‌ها و ملت‌هاست

باید بگوییم مردم لار و منطقه‌ی لارستان بزرگ، به‌حسب این مقیاس‌ها و معیارها جزو برجسته ترین مردم کشورِ پهناور ما هستند.

امام خامنه ای(مدظله العالی)

ره آورد خدمت

شهرداری لطیفی

گزارش عملکرد سال ۱۳۹۸ شهرداری و شورای اسلامی شهر لطیفی

۱۳۹۸

فهرست مطالب

ره آورد خدمت

عنوان	صفحه
سخن شهردار	۱
سخن شورا	۲
پرسنل شهرداری	۳
تصویر ورودی شهر از سمت لار	۴
تصویر میدان مرکزی شهر (میدان شهدا)	۵
تصویر ورودی شهر از سمت بندرعباس	۶
عملکرد واحد عمران	۷
عمران شهری (کانیو و لبه گذاری – زیرسازی و آسفالت معابر)	۸
احداث خیابان ۳۵ متری جنب مجتمع فرهنگی ، ورزشی و اداری شهرداری	۱۷
ایجاد مبلمان شهری پیاده رو معبر ۳۵ متری	۲۰
پروژه احداث سرای مهربانی	۲۲
تأسیس ایستگاه آتشنشانی و احداث ایستگاه جدید آتشنشانی	۲۳
پروژه احداث پارک چرخاب	۲۴
زیرسازی و زیباسازی روفوژ میدان غدیر(ورودی از سمت بندر)	۲۶
پروژه پیاده رو سلامت از سمت بندرعباس	۲۸

عنوان	صفحه
پروژه تکمیل میدان غدیر	۲۹
بازدید جناب آقای دکتر کوشش تبار مدیرکل محترم امور اقتصادی و خدمات مالی	۳۰
ابلاغ صدور مجوز ماده ۲ قانون نوسازی و عمران شهری توسط وزارت کشور	۳۱
پروژه ممیزی املاک	۳۱
پروژه احداث نیروگاه ۸۰ کیلووات خورشیدی	۳۲
افتتاحیه نیروگاه خورشیدی با حضور استاندار محترم جناب آقای دکتر رحیمی	۳۳
اجرای تأسیسات مکانیکی و برقی سطح شهر	۳۶
نصب تابلو تبلیغاتی	۳۷
نصب تابلو بنام شهدا در کوچه ها و معابر شهر	۳۸
نصب تابلو خوش آمدگویی در ورودی لطیفی	۳۹
آذین بندی شهر ویژه دهه مبارک فجر	۴۰
راهپیمایی ۲۲ بهمن	۴۱

فهرست مطالب

ره آورد خدمت

عنوان	صفحه
غبارروبی قبور شهدا	۴۲
نصب المان ویژه ماه مبارک رمضان	۴۳
نصب المان امربه معروف و نهی از منکر	۴۴
نصب المان زکات	۴۵
پروژه زیبا سازی جداره های خیابان اصلی –نمای کاهگلی	۴۶
پروژه زیباسازی و مبلمان شهری	۴۷
پروژه رنگ آمیزی و نقاشی دیوارهای سطح شهر	۴۸
نورپردازی بلوار شهدا	۴۹
نورپردازی بلوار امام علی (ع) تا منتهی به پمپ بنزین	۵۰
نورپردازی بلوار امام علی (ع) ورودی شهر از سمت بندر	۵۱
نورپردازی و زیباسازی جداره مسجد جامع	۵۲
پروژه تعویض و جابجایی پایه برق	۵۳
پروژه تملک اراضی زمین شهری جهت فعالیت‌های اقتصادی و گردشگری	۵۴
تصویب و ابلاغ طرح هادی شهر لطیفی	۵۵
ارتقاء درجه شهرداری لطیفی از ۳ به ۵درجه	۵۶
عملکرد واحد حقوقی	۵۷
عملکرد واحد خدمات شهر	۵۸

عنوان	صفحه
توسعه ۲ هکتاری فضای سبز شهری	۶۰
توسعه فضای سبز شهری (گل کاری فصلی)	۶۱
پروژه جداسازی آب شرب از فضای سبز	۶۳
عملکرد واحد فضای سبز	۶۴
احداث ساختمان جدید کلانتری	۶۸
عملکرد واحد ساختمان	۶۹
عملکرد واحد فنی و شهرسازی	۷۰
سیستم جامع شهرسازی	۷۱
عملکرد واحد منابع انسانی	۷۲
عملکرد واحد درآمد	۷۳
عملکرد واحد مالی	۷۴
عملکرد واحد کارپردازی	۷۵
عملکرد جمعدار و امین اموال	۷۵
عملکرد واحد روابط عمومی و کسب و پیشه	۷۶
عملکرد واحد دبیرخانه و بایگانی	۷۷
عملکرد واحد موتوری- ماشین آلات- تخلفات	۷۸
عملکرد واحد دفتر شهردار	۸۰
اقدامات انجام گرفته جهت مقابله با شیوع بیماری کرونا	۸۷

ره آورد خدمت

سخن شهردار :

حقیقت نگار وجود و عدم — بنام خداوند لوح قلم

نخستین سرآغاز آغازهاست — خدایی که داننده ی رازهاست

در ابتدا از حسن اعتماد اعضای محترم شورای اسلامی شهر لطیفی به اینجانب کمال تشکر و سپاس را دارم و امیدوارم بتوانم در مدت تصدی مسئولیت شهرداری با همفکری و همکاری همه شهروندان و مسئولین عزیز گامهای مؤثری در جهت توسعه ی شهر و ارتقاء کیفیت زندگی شهروندان برداریم. انشاء ا...

خدمت صادقانه به مردم که به فرموده بنیانگذار و معمار کبیر انقلاب (ره) به عنوان ولی نعمتان اصلی این نظام اسلامی محسوب می گردند از بهترین مواهب و نعمتات الهی است . افتخار می کنم و خداوند تبارک و تعالی را شاکرم که توفیق خدمت رسانی به شهری را دارم که در آن مردمی خونگرم، ولایتمدار، مؤمن و مهمانواز را در خود دارد و با توجه به دو مذهبی بودن (شیعه و سنی) باز هم مردم با صلح و آرامش در کنار هم زندگی می کنند.

بی شک آنچه امروزه برای مجموعه شهرداری و شورای اسلامی حائز اهمیت است، ایجاد روحیه امید، رفاه، آسایش، امنیت برای شهروندان، تلاش در جهت عمران و توسعه شهر براساس معیارها، ضوابط و قوانین و اصول صحیح شهری، ارتقاء و کیفیت زندگی شهروندان است.

شهرداری لطیفی در همین راستا، اولویت اصلی کار خود را بر پایه اقتدار و ارتقاء جایگاه شهرداری احترام به حق و حقوق شهروندی ، شتاب و خدمات رسانی و توسعه عمرانی و آبادانی و رفاه شهروندان نهاده است.

از عموم شهروندان فهیم خواهان مشارکت بیشتر و ارائه نقطه نظرات برای اجرای طرح ها در کلیه زمینه های عمرانی، فرهنگی و ایجاد زیر ساخت ها و تاسیسات شهری بوده تا انشاء ا... شاهد شکوفایی و توسعه عمران و آبادانی هر چه بیشتر در سطح شهر لطیفی باشیم چرا که "شهر را شهروند می سازد"

با عنایت به اینکه آگاهی شهروندان از مجموعه اقدامات شهرداری جزئی از حقوق شهروندی و لازمه ی جذب مشارکت مردم با شهرداری است، لذا مجموعه پیش رو گزارشی از عملکرد شهرداری لطیفی در دو سال اخیر می باشد جهت استحضار شهروندان گرامی.

در پایان جا دارد از درگاه خداوند به واسطه وجود نعمت عظیم حضور شهروندان عزیز کمال حمد و سپاسگزاری را به بجا آورم و مراتب قدردانی خود را از مشارکت شما اعلام نمایم و از در گاه خداوند منان توفیق روز افزون توام با صحت و سلامت برایتان آرزومندم.

با تشکر

مهدی حیدری

شهرداری لطیفی

ره آورد خدمت

بسم الله الرحمن الرحیم

سخن شورا :

هست کلید در گنج حکیم

با سلام و درود به پیشگاه امام زمان(عج)و نائب بر حقش حضرت آیت الله خامنه ای و درود بی پایان بر روان پاک رهبر کبیر انقلاب و شهدای هشت سال جنگ تحمیلی و صمیمانه ترین درودها و سپاس ها را به محضر شهروندان عزیز و گرامی شهر لطیفی که با همیاری و مساعدت و تامل خوب و سازنده موجبات رشد و پیشرفت و شکوفایی شهر را شتاب بخشیدند ابراز می نمایم.

شورای اسلامی شهر همواره خدمت به خلق خدا را عبادت و اسباب رضایت خداوند منان دانسته و تلاش نموده با خدمت بی منت به شهروندان بزرگ، فهیم و مشارکت همه جانبه موجبات توسعه، پیشرفت و ترقی و تعالی این شهر را فراهم نماید تا شهری درخور شهروندان لطیفی ساخته شود شهری که در آن امکانات رفاهی و خدماتی بصورت عادلانه در تمامی نقاط شهر و صرفاً جهت کسب رضایت شهروندان عزیز توزیع گردد و خدا را شاکریم که در این مدت توانستیم آنچه که در بضاعت و توان شهرداری و شورای اسلامی شهر بود انجام دهیم و این مهم جز در سایه دعای خیر شهروندان محترم و اتحاد و همدلی اعضای شورای اسلامی و همکاری و تعامل خوب و سازنده با شهرداری و زحمات شبانه روزی شهرداری و پرسنل خدوم و تلاشگر آن و بالاتر از همه لطف بیکران پروردگار یکتا و پیروی از ولایت امر مسلمین، امکان پذیر نبود.

در پایان از تلاش ها و زحمات اعضای محترم شورای اسلامی و شهردار لطیفی و پرسنل خدوم و زحمتکش شهرداری و کارگران زحمتکش و کلیه مسئولین و عزیزانی که شهرداری و شورای اسلامی را یاری نمودند قدردانی و تشکر نموده پیشرفت و شادی و شادابی شهروندان را آرزو می نماییم .امید است مسئولین محترم استانی و کشوری با حمایت های بیشتر خود شورای اسلامی شهر را در برنامه ریزی و ارائه خدمات بیش از پیش یاری نمایند.

با تشکر

حسین پرویز

شهرداری لطیفی

ره آورد خدمت

ره آورد خدمت

ره آورد خدمت

torabche.com

ره آورد خدمت

شهرداری لطیفی

ره آورد خدمت

عملکرد واحد عمران

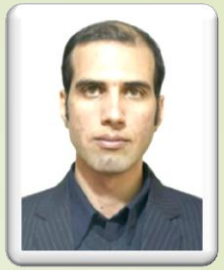

عبدالکریم پدرام - کارشناس واحد عمران

۱- اجرای نهضت زیرسازی و آسفالت معابر به مساحت ۲۰۰۰۰ مترمربع و عملیات کانیو گذاری به طول ۲۷۰۰متر

۲- احداث ایستگاه جدید آتش نشانی به مساحت ۲۰۰ مترمربع و افتتاح آن در دهه فجر

۳- پروژه احداث ساختمان سرای مهربانی (فرهنگسرا) به مساحت ۳۶۰ مترمربع در دو طبقه و افتتاح آن در دهه فجر

۴- پروژه احداث نیروگاه ۸۰ کیلوواتی خورشیدی و قرارداد با مشارکت توزیع برق به مساحت ۱۳۰۰ مترمربع

۵- پروژه احداث بلوار ۳۵ متری جمهوری و خط کشی معبر به متراژ ۱۷۴ متر طول

۶- پروژه زیباسازی روفوژ میدان غدیر(ورودی از سمت بندر) به مساحت ۱۸۴۳ مترمربع

۷- پروژه ایجاد مبلمان شهری پیاده رو معبر ۳۵ متری

۸- عملیات لکه گیری آسفالت خیابان اصلی و معابر شهری به مساحت ۶۰۰۰ مترمربع

۹- عملیات بهسازی ، زیرسازی و تسطیح معابر خاکی به مساحت ۲۰.۰۰۰ مترمربع

ره آورد خدمت

عمران شهری (کانیو و لبه کذاری – زیرسازی و آسفالت معابر)

کوچه شهید قاصدی- ضلع شمالی

شرح مختصر پروژه	مقدار	محل اجرا
کانیوگذاری	۳۰۰ مترطول	ضلع جنوبی میدان شهدا- کوچه شهید قاصدی
خاکبرداری	۸۳۰ مترمکعب	
مخلوط ریزی	۲۷۹۰ مترمربع	
بیس ریزی	۵۰ مترمربع	
قیرپاشی و آسفالت (لکه گیری)	۳۰۰ مترمربع	

هدف: بهسازی معابر، بهبود عبور و مرور جهت رفاه شهروندان

ره آورد خدمت

عمران شهری (کانیو و لبه کذاری – زیرسازی و آسفالت معابر)

انتهای کوچه شهید قاصدی و فرعی به خیابان صابرین

شرح مختصر پروژه	مقدار	محل اجرا
کانیوگذاری ضلع جنوبی شهید قاصدی کانیو گذاری انتهای خیابان صابرین خاکبرداری مخلوط ریزی	۳۶۷مترطول ۱۹۲ متر طول ۱۵۰ مترمکعب ۸۰ مترمکعب	ضلع جوبی خیابان شهید قاصدی ضلع شرقی خیابان صابرین

هدف: بهسازی معابر، بهبود عبور و مرور جهت رفاه شهروندان

ره آورد خدمت

عمران شهری (کانیو و لبه کذاری – زیرسازی و آسفالت معابر)

کوچه فردوسی

قیرپاشی و آسفالت: ۱۳۰۰ مترمربع

کانیوو گذاری: ۱۴۰ مترطول خاک برداری:۴۵۰ متر مکعب

مخلوط ریزی: ۱۳۰۰ متر مربع بیس ریزی: ۱۲۰۰ مترمربع

هدف: بهسازی معابر و تسهیل در عبور و مرور

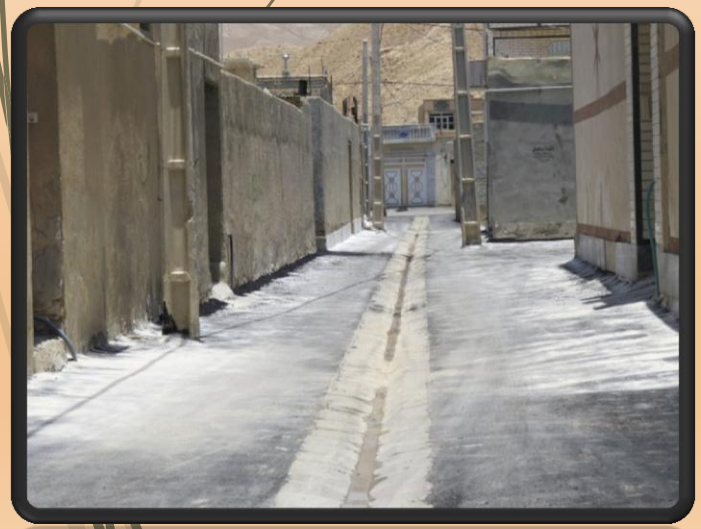

ره آورد خدمت

عمران شهری (کانیو و لبه کذاری – زیرسازی و آسفالت معابر)

کوچه شهید اکبرپور

شرح مختصر پروژه	مقدار	محل اجرا
کانیوگذاری	۱۳۵ مترطول	کوچه شهید اکبرپور
خاکبرداری	۳۰۰ مترمکعب	
مخلوط ریزی	۱۴۲۵ مترمربع	
بیس ریزی	۱۴۲۵ مترمربع	
قیرپاشی و آسفالت	۱۵۲۰ مترمربع	

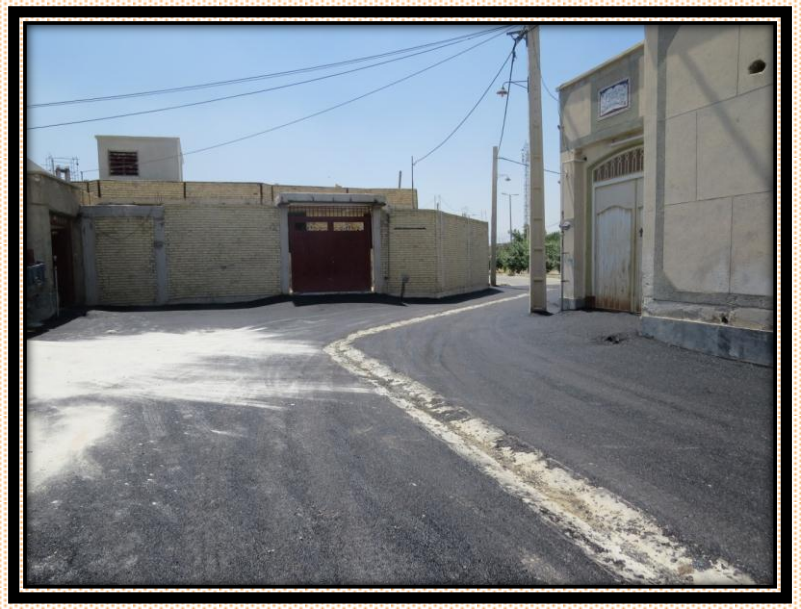

ره آورد خدمت

عمران شهری (کانیو و لبه کذاری – زیرسازی و آسفالت معابر)

کوچه شهید اکبرپور – تا شمال کوچه شهید مرادی-لکه گیری آسفالت

شرح مختصر پروژه	مقدار	محل اجرا
خاکبرداری مخلوط ریزی بیس ریزی قیرپاشی و آسفالت	۲۰۰ مترمکعب ۸۰۰ مترمربع ۸۰۰ مترمربع ۸۰۰ مترمربع	کوچه شهید اکبرپور ضلع شرقی

عمران شهری (کانیو و لبه کذاری – زیرسازی و آسفالت معابر)

کوچه ۱۷ شهریور (شمال مسجد صدیق) تا منتهی به سرای مهربانی

شرح مختصر پروژه	مقدار	محل اجرا
کانیوگذاری خاکبرداری مخلوط ریزی بیس ریزی قیرپاشی و آسفالت	۲۰۰ مترطول ۵۰۰ مترمکعب ۱۸۰۰ مترمربع ۲۴۳۰ مترمربع ۲۵۷۰ مترمربع	کوچه ۱۷ شهریور- شمال مسجد صدیق

ره آورد خدمت

عمران شهری (کانیو و لبه کذاری– زیرسازی و آسفالت معابر)

کوچه سلمان فارسی

شرح مختصر پروژه	مقدار	محل اجرا
کانیوگذاری خاکبرداری تسطیح و بسترکوبی	۳۶۵ مترطول ۸۳۷ مترمکعب ۲۷۹۰ مترمربع	جنوب بلوار شهدا- کوچه سلمان فارسی

ره آورد خدمت

عمران شهری (کانیو و لبه گذاری – زیرسازی و آسفالت معابر)

کوچه رضوان و معابر منتهی به آن		
شرح مختصر پروژه	مقدار	محل اجرا
کانیوگذاری خاکبرداری سطح مورد نیاز جهت آسفالت	۱۷۰ مترطول ۳۶۲ مترمکعب ۱۴۵۰ مترمربع	جنب بانک ملت- کوچه رضوان

ره آورد خدمت

عمران شهری (کانیو و لبه کذاری – زیرسازی و آسفالت معابر)

کوچه آیت الهی (پارس خزر)

شرح مختصر پروژه	مقدار	محل اجرا
کانیوگذاری قیرپاشی و آسفالت	۳۲ مترطول ۱۹۰۰ مترمربع	کوچه آیت الهی

احداث خیابان ۳۵ متری جنب مجتمع فرهنگی ، ورزشی و اداری شهرداری لطیفی

ره آورد خدمت

عملیات لبه گذاری – اجرای پیاده رو و پارکینگ مورب

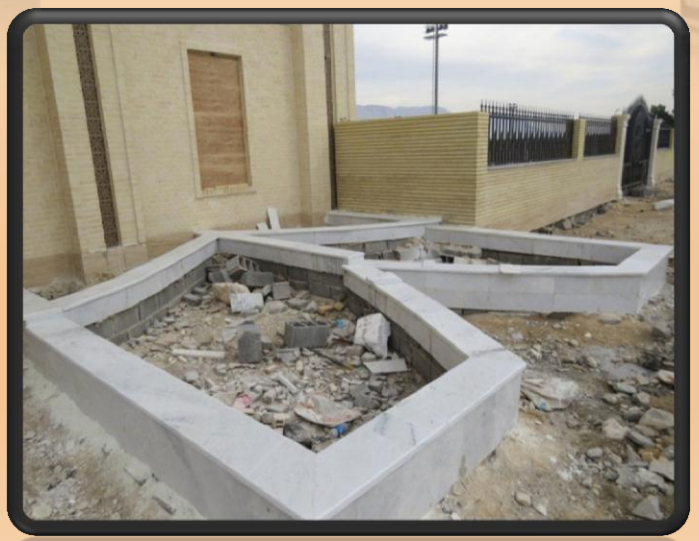

عملیات محوطه سازی واجرای باغچه ضلع شمال بلوار

عملیات لبه گذاری – اجرای پیاده رو و پارکینگ مورب

ره آورد خدمت

عمران شهری(احداث ابنیه– مناسب سازی معابر)

احداث بلوار ۳۵ متری فاز اول

شرح مختصر پروژه	مقدار	محل اجرا
* خاکبرداری- زیرسازی و مخلوط ریزی- لبه گذاری- تسطیح و کف سازی با موزاییک – باغچه و فضای سبز	۹۴ مترطول روفوژ مساحت ۳۳۰مترمربع	خیابان جمهوری- ضلع جنوبی مجتمع شهرداری

عملیات لبه گذاری – بلوک کاری
باغچه و لوله غلافی

ره آورد خدمت

عمران شهری(احداث ابنیه– مناسب سازی معابر)

احداث بلوار ۳۵ متری فاز دوم

شرح مختصر پروژه	مقدار	محل اجرا
* خاکبرداری- زیرسازی و مخلوط ریزی- لبه گذاری- تسطیح و کف سازی با موزاییک – باغچه و فضای سبز	۸۰ مترطول روفوژ مساحت ۳۱۵مترمربع	خیابان جمهوری- ضلع جنوبی مجتمع شهرداری

ره آورد خدمت

عمران شهری (زیباسازی معابر – جداره سازی)

ایجاد مبلمان شهری پیاده رو معبر ۳۵ متری

شرح مختصر پروژه	مقدار	محل اجرا
*ایجاد دیواره کاهگلی با آبچک چوب مر- نصب سطل زباله و صندلی و چراغ فانوسی	۲۳۰ متر مربع	ضلع شمالی معبر ۳۵ متری

نصب پایه چراغ پارکی

اجرای کاهگل جداره پیاده رو

احداث خیابان ۳۵ متری جنب مجتمع فرهنگی ، ورزشی و اداری شهرداری لطیفی

عملیات زیرسازی و آسفالت

ره آورد خدمت

عمران شهری (فرهنگی)

پروژه احداث سرای مهربانی

شرح مختصر پروژه	مقدار	محل اجرا
* احداث ساختمان در دوطبقه - نماسازی- محوطه سازی - تکمیل و تجهیز امکانات بهداشتی و آشپزخانه و فضاسازی جهت امور فرهنگی و آموزشی	عرصه: ۶۰۰ مترمربع اعیان: ۳۶۰مترمربع	میدان غدیر-کوچه ۱۷ شهریور پشت دفتر شورای اسلامی

هدف :ایجاد فضای فرهنگی ، آموزشی و مذهبی

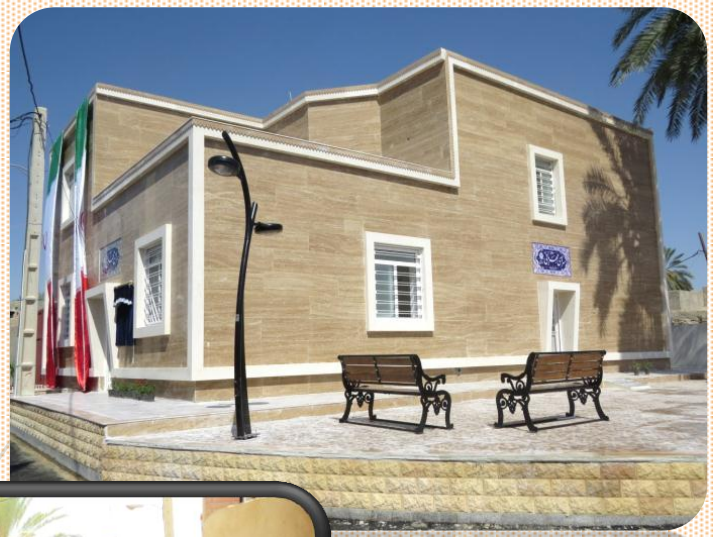

ره آورد خدمت

عمران شهری (خدماتی)

احداث ایستگاه جدید آتش نشانی

شرح مختصر پروژه	مقدار	محل اجرا
*اجرای اسکلت بتن آرمه – نماسازی- بتن کف- سقف کاذب و روشنایی –درب کرکره ای برقی	۲۰۰ مترمربع	بلوار جمهوری- ضلع شرقی زمین ورزشی

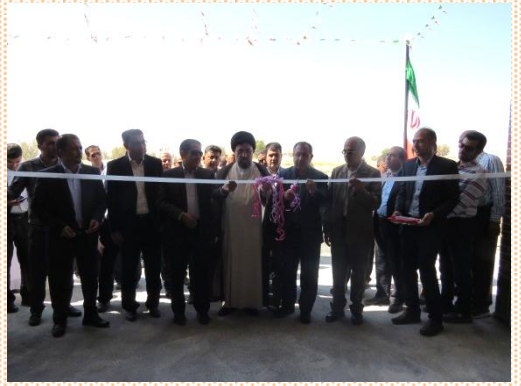

ره آورد خدمت

عمران شهری(توسعه فضای سبز شهری و مناسب سازی محیط)

پروژه احداث پارک چرخاب

شرح مختصر پروژه	مقدار	محل اجرا
*ایجاد فضای ورزشی و پیاده روی و دوچرخه سواری -بازی کودکان-آلاچیق- سکو- آبنما- سنگ فرش	۶۰۰۰ مترمربع	ورودی شهر لطیفی از سمت لار

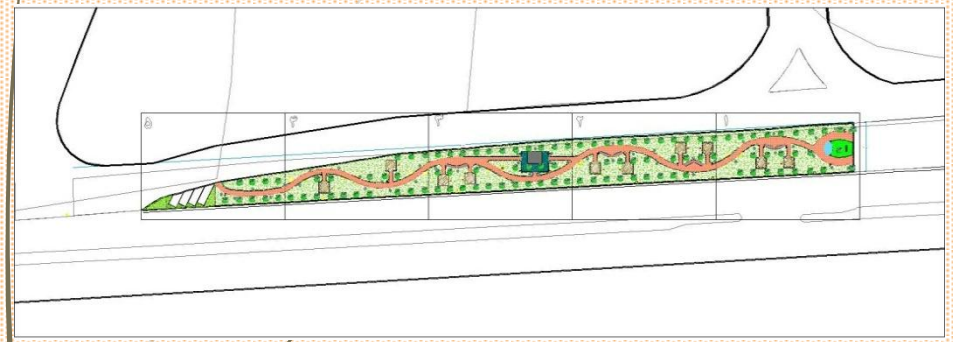

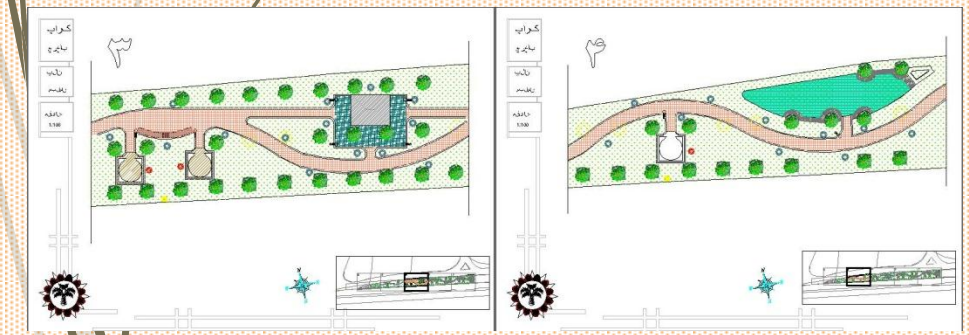

ره آورد خدمت

پروژه احداث پارک چرخاب

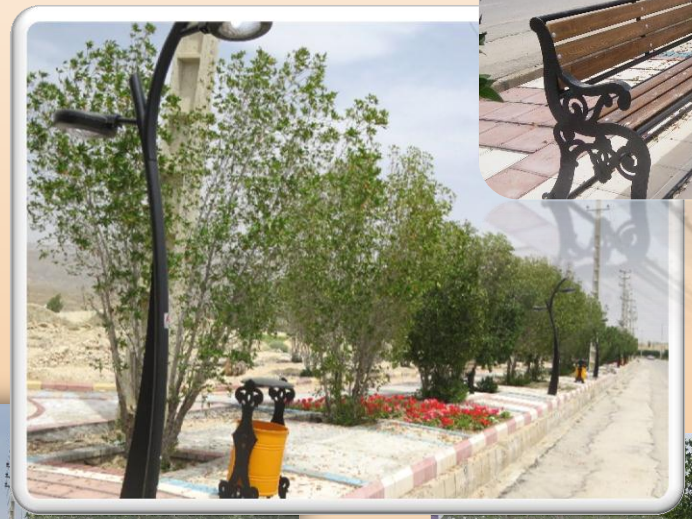

ره آورد خدمت

عمران شهری(توسعه فضای سبز شهری و مناسب سازی محیط)

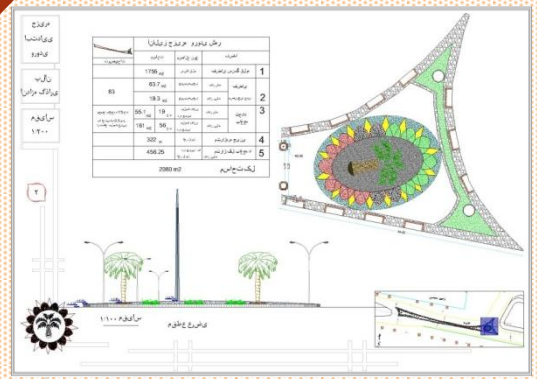

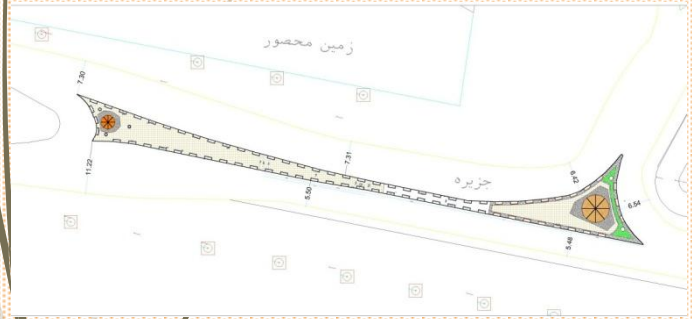

زیرسازی و زیباسازی روفوژ میدان غدیر(ورودی از سمت بندر)

شرح مختصر پروژه	مقدار	محل اجرا
* زیرسازی- کف سازی با سنگ قلوه- چمن مصنوعی- باغچه- کاشت نخل و نورپردازی بلوار	۱۸۴۳ مترمربع	میدان ورودی از سمت بندرعباس

ره آورد خدمت

پروژه ی زیباسازی روفوژ میدان غدیر(ورودی از سمت بندر)

ره آورد خدمت

عمران شهری(توسعه فضای سبز شهری و مناسب سازی محیط)

پروژه پیاده رو سلامت از سمت بندرعباس

شرح مختصر پروژه	مقدار	محل اجرا
*تسطیح و بسترسازی مسیر	۳۵۲۸ مترمربع	شمال بلوار امام علی (ع) ورودی از سمت بندر

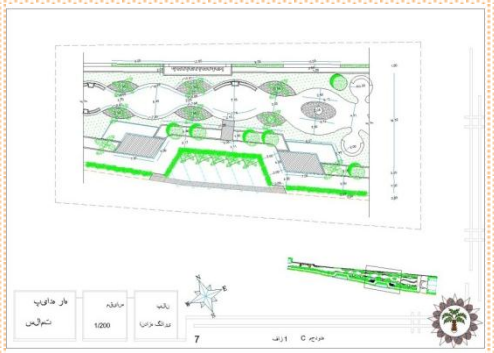

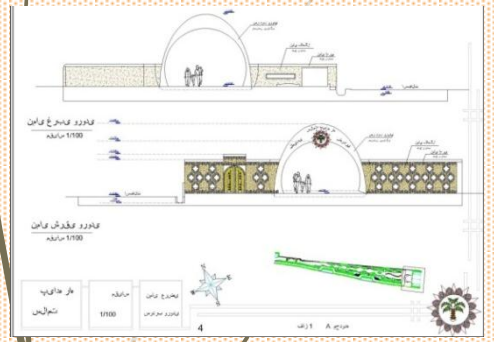

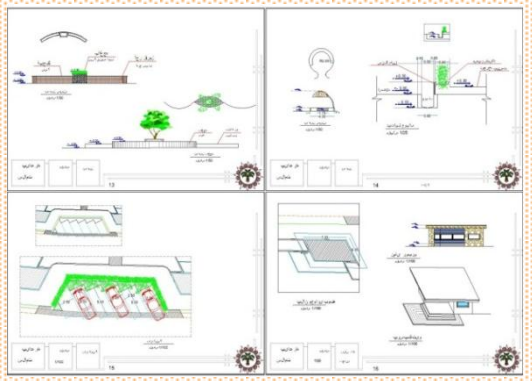

زیر سازی شمال بلوار امام علی (ع) از سمت بندرعباس

زیر سازی شمال بلوار امام علی (ع) از سمت بندرعباس

ره آورد خدمت

عمران شهری(احداث ابنیه– مناسب سازی معابر)

پروژه تکمیل میدان غدیر

شرح مختصر پروژه	مقدار	محل اجرا
* لبه گذاری- مخلوط ریزی و تسطیح * اخذ مجوزها ی لازم جهت توسعه و تصویب طرح میدان از مراجع ذیصلاح	۳۴۱۵ مترمربع	ورودی از سمت بندر- میدان غدیر

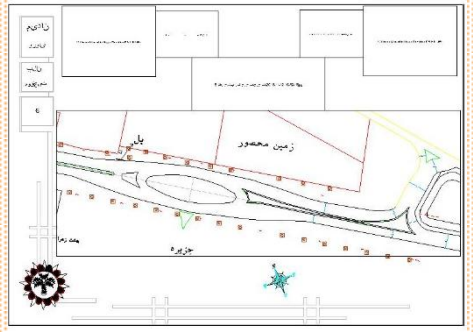

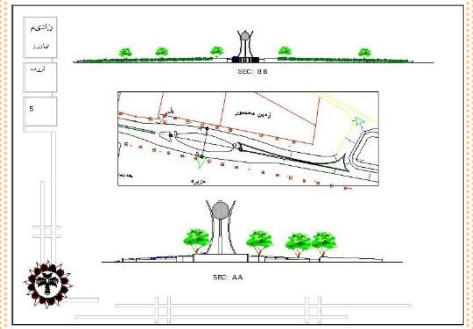

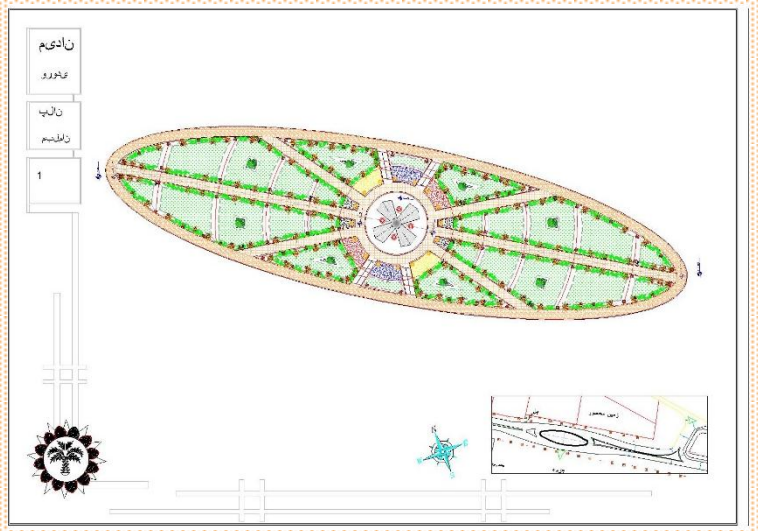

طراحی میدان ورودی از سمت بندرعباس
به مساحت : ۳۴۱۵مترمربع

بازدید جناب آقای دکتر کوشش تبار مدیر کل محترم امور اقتصادی و خدمات مالی سازمان شهرداریها و دهیاری های کشور از پروژه نیروگاه خورشیدی ۸۰ کیلوواتی شهرداری لطیفی ونشست هم اندیشی ایجاد درآمد پایدار شهرداریها

(جذب درآمد پایدار)

ره آورد خدمت

شهرداری لطیفی به جهت برنامه ریزی برای ارائه و توزیع خدمات شهری اقدام به جمع آوری اطلاعات سطح شهر و تبدیل آن به بانک اطلاعاتی توصیفی شهر با عقد قرارداد با شرکت ذی صلاح نموده است، و در خلال این قرارداد اقدامات بسیار مهمی صورت گرفته که در اینجا به برخی از آنها اشاره می گردد :

۱- بلوک بندی.و کدینگ املاک و معابر سطح شهر

۲- ثبت اطلاعات املاک و اصناف شهر در سیستم های نرم افزاری GIS و CAD

۳- صدور کارت ممیزی رایانه ای با درج کدپستی و کد نوسازی منحصر به فرد برای عر ملک

۴- بروزرسانی نقشه پایه شهر

۵- تهیه هرنوع آمار و گزارش مدیریتی از اطلاعات شهر

در پروژه ممیزی املاک شهر ، قریب به ۲۱۲۲ واحد مسکونی – تجاری – آپارتمانی و ۲۲۳۳ واحد املاک بایر و ۳۸۶ واحد ملک بایر مثنی برداشت شده است.

ابلاغ صدور مجوز ماده ۲ قانون نوسازی و عمران شهری توسط وزارت کشور

شرح مختصر پروژه	
* صدور مجوز اجرای ماده ۲ قانون نوسازی و عمران شهری جهت انجام مراحل اجرایی قانون ممیزی املاک و وصول عوارض نوسازی به منظور جذب درآمد پایدار برای شهرداری	

پروژه ممیزی املاک

شرح مختصر پروژه	مقدار	محل اجرا
*تهیه نقشه GIS کل شهر- برداشت کلیه ی عوارض موجود اهم از پی ،زمین بایر، مسکونی ، تجاری و مثنی – منطقه بندی نقشه شهری	مسکونی،تجاری: ۲۱۲۲ عدد بایر(تفکیکی): ۲۲۳۲ عدد بایر(مثنی): ۳۸۶ عدد	شهر لطیفی

ره آورد خدمت

عمران شهری (جذب درآمد پایدار)

پروژه احداث نیروگاه ۸۰ کیلووات خورشیدی

شرح مختصر پروژه	مقدار	محل اجرا
*نقشه برداری محل اجرای پروژه- تسطیح و آماده سازی و مخلوط ریزی-تحویل زمین جهت اجرای فنداسیون و نصب سازه و پنل های خورشیدی	۱۲۰۰ مترمربع	ضلع شاملی سالن ورزشی

شهرداری لطیفی اولین شهرداری در ایران که ازنیروگاه خورشیدی جهت کسب درآمد پایدار استفاده می کند.
اولین شهرداری در ایران که اقدام به احداث نیروگاه خورشیدی ۸۰ کیلو واتی جهت جذب درآمد پایدار با اخذ تسهیلات از سازمان شهرداریها و دهیاری های کشور نموه است.و باحضور دکتر رحیمی استاندار محترم فارس و معاونت اجرایی این پروژه در دهه مبارک فجر افتتاح گردید.
شایان ذکر است این پروژه در زمینی به وسعت ۱۲۰۰ متر مربع با هزینه ای بالغ بر ده میلیار ریال اجرا شده که باعث تولید انرژی خورشیدی قابل اعتماد ترین شکل تجدید پذیر بوده و می تواند به شکل های مختلف برای کمک به تامین انرژی استفاده شود.پانل فتوولتائیک نیروگاه خورشیدی تعبیه شده در این نیروگاه با توجه به اینکه ساعت آفتابی سالانه در شهر لطیفی۳۲۶۰ ساعت است توان زیادی در تولید الکتریسیته خواهد نمود.

هدف از احداث این پروژه:

۱)کاهش تلفات شبکه

۲)تولید انرژی پاک به میزان ۱۳۶ هزار کیلووات ساعت در سال

۳)تولید برق پایدار

۴)صرفه جویی در مصرف برق

۵)جذب درآمد پایدار با افق ۲۰ سال برای شهرداری

افتتاحیه نیروگاه خورشیدی با حضور استاندار محترم جناب آقای دکتر رحیمی

ره آورد خدمت

ره آورد خدمت

پروژه احداث نیروگاه خورشیدی

حمل و نصب تجهیزات فنداسیون و سازه

اجرای سیستم دوربین مدار بسته

محوطه سازی- موزاییک فرش پیاده رو

ره آورد خدمت

پروژه احداث نیروگاه خورشیدی

زیرسازی و تسطیح محل احداث نیروگاه

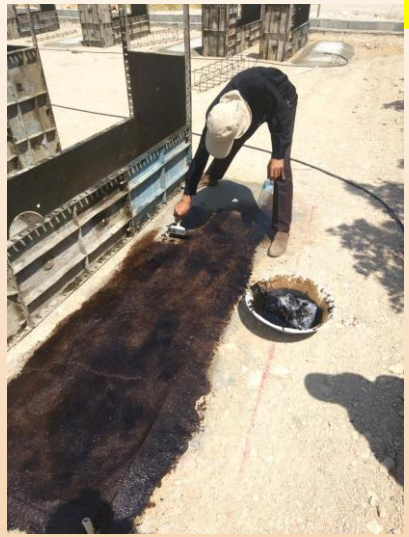

اجرای پرایمر قیری جهت عایق نمودن بتن فنداسیون

ره آورد خدمت

عمران شهری (تأسیسات شهری)

اجرای تأسیسات مکانیکی و برقی سطح شهر

شرح مختصر پروژه	مقدار	محل اجرا
* انجام عملیات اصلاح و مرمت و خدمات مکانیکی و برقی	۱۰۰۰۰ مترمربع	سطح شهر لطیفی

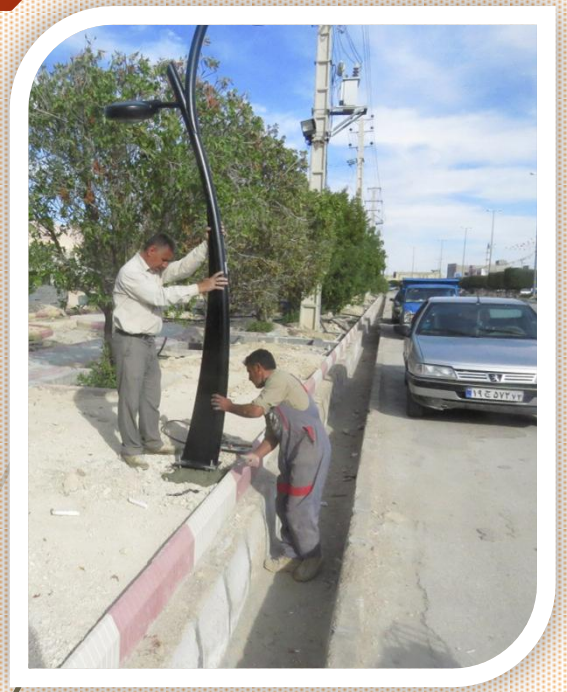

ره آورد خدمت

عمران شهری (فرهنگی)

نصب تابلو تبلیغاتی

شرح مختصر پروژه	تعداد	محل اجرا
نصب تابلو تبلیغاتی	۵ عدد	معبر اصلی شهر

ره آورد خدمت

عمران شهری (فرهنگی)

نصب تابلو بنام شهدا در کوچه ها و معابر شهر

شرح مختصر پروژه	مقدار	محل اجرا
نصب تابلو بنام شهدا در کوچه ها و معابر شهر	۲۲۰ عدد	کوچه ها و معابر شهر لطیفی

ره آورد خدمت

عمران شهری (فرهنگی)

نصب تابلو خوش آمدگویی در ورودی لطیفی

شرح مختصر پروژه	ابعاد	محل اجرا
نصب تابلو سی ان سی خوش آمدگویی	۶*۲ متر	ورودی لطیفی از سمت بندرعباس

عمران شهری (فرهنگی)

آذین بندی شهر ویژه دهه مبارک فجر :

ره آورد خدمت

راهپیمایی ۲۲ بهمن و برپایی ایستگاه صلواتی توسط شهرداری و شورای اسلامی شهر لطیفی :

غبارروبی قبور شهدا

عمران شهری (زیباسازی معابر – جداره سازی)

نصب المان ویژه ماه مبارک رمضان

مکان : لطیفی – میدان شهدا

عمران شهری (زیباسازی معابر – جداره سازی)

نصب المان امربه معروف و نهی از منکر

مکان : لطیفی – بلوار امام علی (ع) نبش بلوار وحدت

عمران شهری (زیباسازی معابر – جداره سازی)

نصب المان زکات

مکان : لطیفی – بلوار امام علی (ع) نبش خیابان شهید خاوری

پروژه زیبا سازی جداره های خیابان اصلی –نمای کاهگلی

ره آورد خدمت

ره آورد خدمت

پروژه زیباسازی و مبلمان شهری

* پروژه رنگ آمیزی و نقاشی دیوارهای سطح شهر به مساحت ۳۰۰۰ مترمربع

* ایجاد مبلمان شهری و زیباسازی منظرشهری بلوار امام علی (ع) به مساحت ۲۰۰۰ مترمربع

هدف: ایجاد فضایی پویا و منظر شهری شاداب و دلنشین

ره آورد خدمت

پروژه رنگ آمیزی و نقاشی دیوارهای سطح شهر

ره آورد خدمت

عمران شهری (زیباسازی معابر – جداره سازی)

هدف: ایجاد فضایی متفاوت از شهر لطیفی در نمای شب

نورپردازی بلوار شهدا

شرح مختصر پروژه	متراژ/ مساحت	محل اجرا
*نصب چراغ دفنی وپروژکتور-آذین بندی و اجرای المان نوری- نصب چراغ پارکی	۵۰۰۰ مترمربع	ورودی شهر از سمت لار تا انتهای بلوار امام علی(ع)

ره آورد خدمت

عمران شهری (زیباسازی معابر – جداره سازی)

نورپردازی بلوار امام علی (ع) تا منتهی به پمپ بنزین

شرح مختصر پروژه	مقدار	محل اجرا
*نصب چراغ دفنی وپروژکتور- اجرای المان نوری	۵۳۰۰ مترمربع	بلوار امام علی(ع) تا منتهی به پمپ بنزین

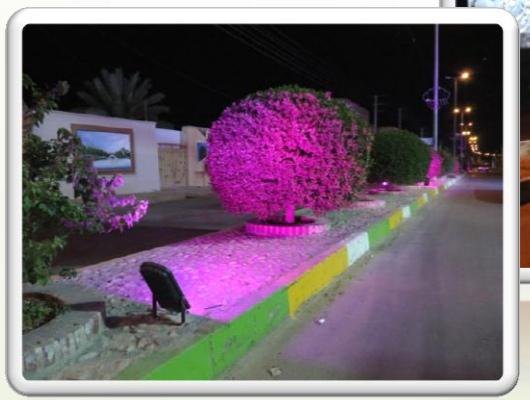

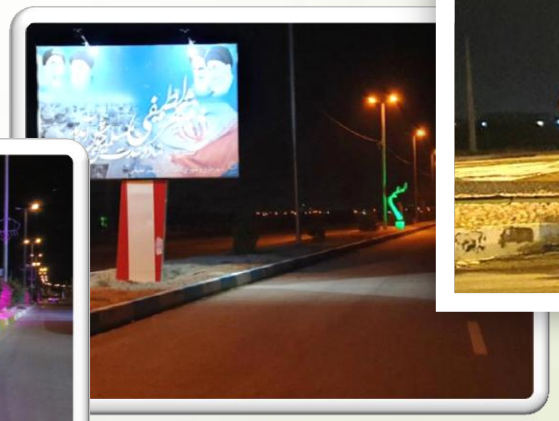

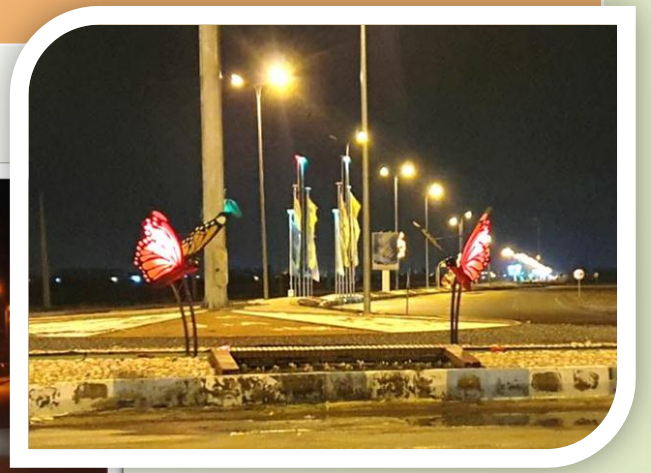

ره آورد خدمت

عمران شهری (زیباسازی معابر – جداره سازی)

نورپردازی بلوار امام علی (ع) ورودی شهر از سمت بندر

شرح مختصر پروژه	مقدار	محل اجرا
*ریسه کشی و نصب چراغ های رنگی مخروطی شکل	یک کیلومتر	بلوار امام علی(ع) تا منتهی به پمپ بنزین

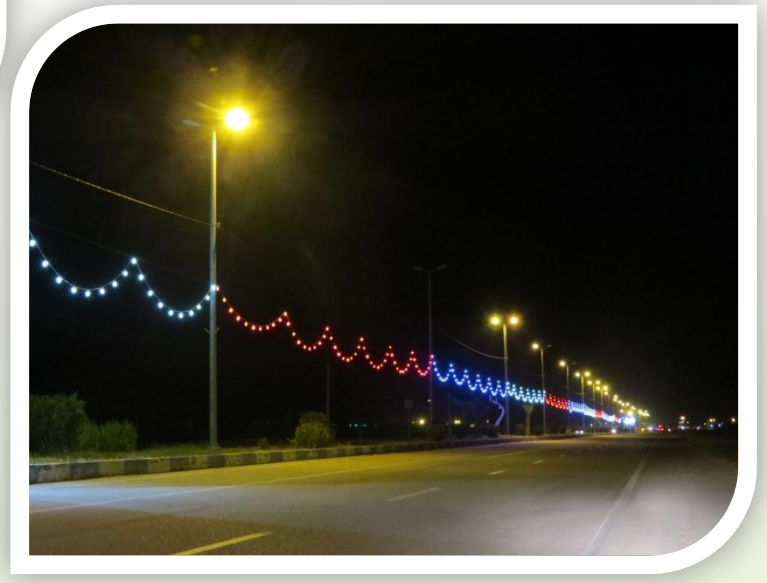

ره آورد خدمت

عمران شهری (زیباسازی معابر – جداره سازی)

نورپردازی و زیباسازی جداره مسجد جامع

شرح مختصر پروژه	مقدار	محل اجرا
*نصب چراغ ال ای دی نواری و پروژکتور دیواری و دفنی- اجرای المان نوری	۵۰۰ مترمربع	بلوار امام علی(ع)-مسجد جامع

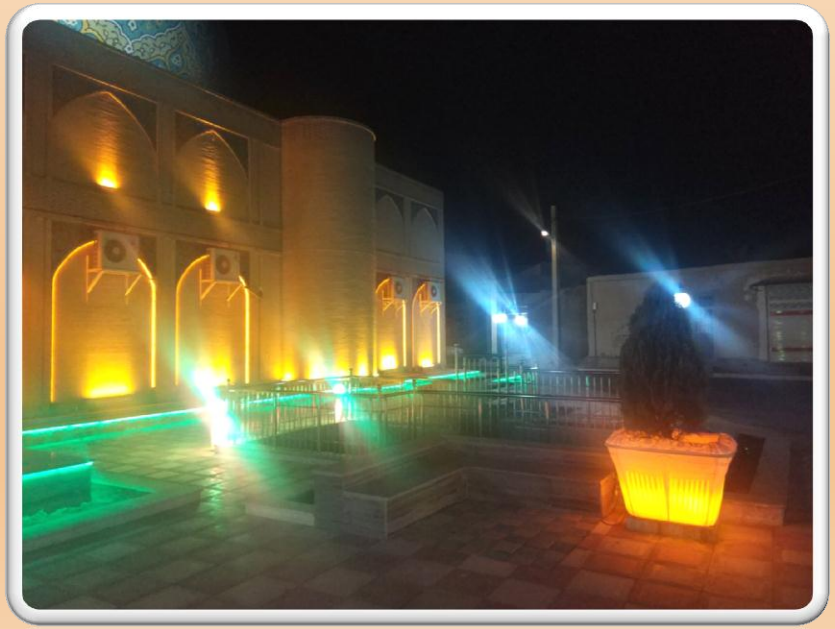

ره آورد خدمت

پروژه تعویض و جابجایی پایه برق

هدف: حفظ ایمنی و اصلاح ترافیکی معابر

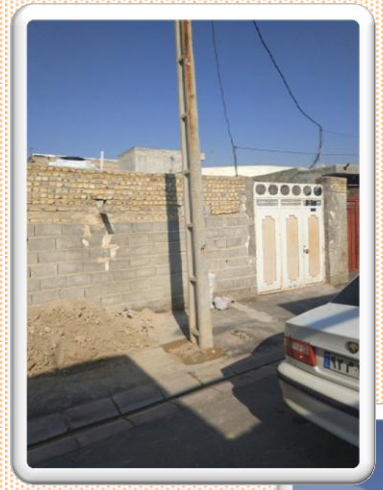

کوچه پیرکوکب- جابجایی پایه فشار ضعیف

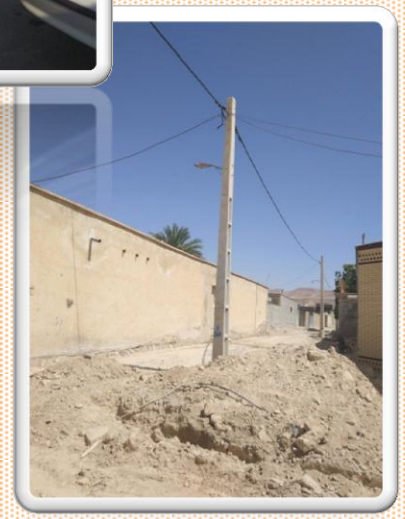

کوچه معراج- جابجایی پایه فشار ضعیف

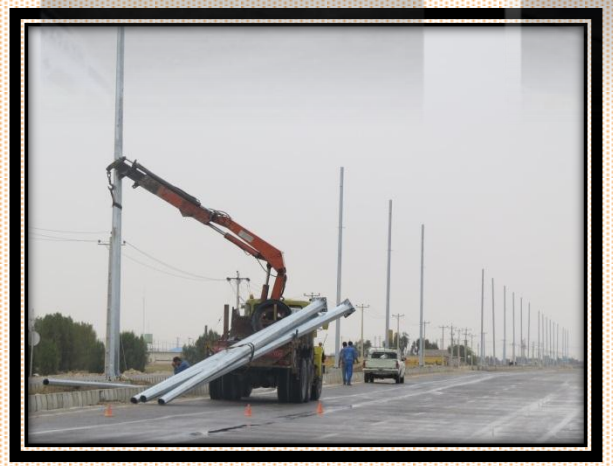

بلوار امام علی (ع)- پایه گذاری روشنایی روفوژ وسط

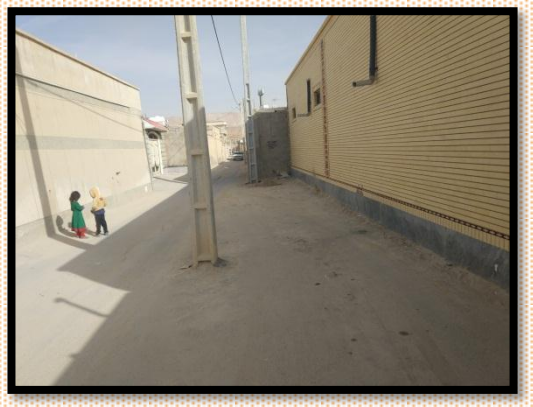

کوچه شهید مرادی- عکس قبل

کوچه شهید مرادی- عکس بعد

ره آورد خدمت

پروژه تملک اراضی زمین شهری جهت فعالیت‌های اقتصادی و گردشگری در شمال ارتفاعات شهر لطیفی و حضور آقای دکتر کوشش تبار مدیرکل محترم امور اقتصادی و خدمات مالی سازمان شهرداریها و دهیاری های کشور

تصویب و ابلاغ طرح هادی شهر لطیفی

بعد از گذشت ۱۲ سال به لطف خداوند و پیگیری شهرداری و شورای اسلامی شهر طرح هادی شهر لطیفی برای افق ۱۴۰۵ رقم خورد.

طرح های هادی شهری برای شهرهای کوچک تهیه می شوند و در استانداری به تصویب می رسند؛ معمولا استانداری ها شناخت جامع تری نسبت به مشکلات شهرداری ها دارند و در مسیر حل مشکلات، سرعت عمل بالاتری از خود نشان می دهند و این موضوع در باب شهرهای کوچک به خصوص شهر لطیفی سبب چارت سازمانی کوچک و درآمدهای پایین تر، جدی تر و حائز اهمیت تر نیز هست.

لازم به ذکر است طرح هادی شهری طرحی که در آن ، براساس پیش بینی جمعیت آتی شهر، مقدار زمین مورد نیاز ورود به محدوده جهت تامین خدمات و نیازها، نحوه استفاده از زمین های شهری، جهات گسترش آتی شهر، ساختار معابر شهری، عملکرد های شهری و موقعیت حریم شهر تعیین می گردد و هدف آن حل مشکلات حاد و فوری شهر و ارائه راه حلهایی برای آنهاست .

ره آورد خدمت

ارتقاء درجه شهرداری لطیفی از ۳ به ۵درجه

ارتقای درجه شهرداری لطیفی پدیده‌ای بزرگ برای شهر، شهروندان و مجموعه شهرداری بوده و نتیجه ارتقاء درجه شهرداری ها، افزایش امکانات و بودجه های دولتی ، تغییرات چارت اداری، گسترش سازمان، بهبود خدمات دهی مردم ، افزایش حقوق پرسنل ، افزایش تعداد پست های مدیریتی و تخصصی شدن فعالیتها وغیره می باشد.

گفتنی است ارتقا درجه شهرداری ها بر مبنای سه شاخص مهم جمعیت شهر ، موقعیت شهر از لحاظ تقسیمات کشوری و درآمد مستمر و خالص شهرداری انجام می پذیرد و با توجه به عدم تغییر محسوس در دو شاخص اول، در دو سال گذشته شهرداری لطیفی با اهتمام جدی بر جلب مشارکت های مردمی و همکاری عمومی و تکیه بر موقعیت ورودی استان ، نسبت به ایجاد درآمد های پایدار و مستمر و بالا بردن امکانات و خدمات ، توانست به موقعیت بزرگ و کمتر رخ داده در وزارت کشور، یعنی ارتقاء همزمان دو درجه ای از ۳ به ۵ دست یابد.

عملکرد واحد حقوقی

مسعود کریمیان
کارشناس واحد حقوقی

۱- انجام ۴۰ مورد توافق نامه

۳- تملک ملک آقای فیروز بهره مند

۴- تملک ملک آقای حسین اکبرپور

۵- تملک ملک آقای محمد حسین اکبری

۶- تملک املاک حاصل از تفکیک درسهم شهرداری

۶- پیگیری ۷ فقره پرونده حقوقی، جزایی در دادگستری لارستان ، جهرم و دیوان عدالت اداری

۷- تهیه و تکمیل دفترچه املاک و جانمایی املاک شهرداری و ثبت آنها

ره آورد خدمت

تملک ملک آقای محمد حسین اکبری،
جهت تعریض خیابان شهید اکبر پور
هدف : توسعه معابر شهری

تملک ملک آقای فیروز بهره مند
هدف : توسعه معابر شهری

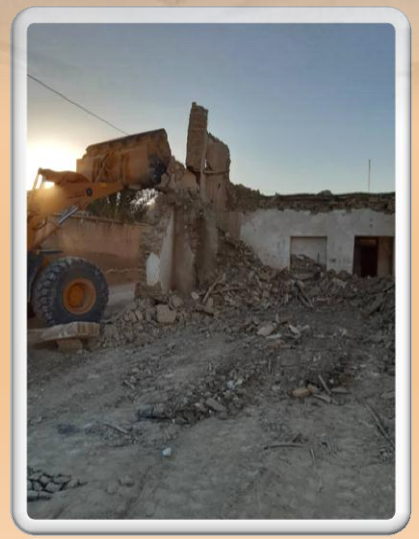

تملک ملک آقای حسن اکبرپور
هدف : توسعه معابر شهری

عملکرد واحد خدمات شهر

ره آورد خدمت

علی اکبر ملک زاده- کارشناس واحد خدمات شهر

۱- نصب تابلو معابر بنام شهدا به تعداد ۲۲۰ عدد

۲- نصب تابلو های تبلیغاتی به تعداد ۵ عدد

۳- نصب المان ماه و قرآن در میدان شهدا

۴- اجرای کاهگل جداره ها ی سطح شهر

۵- نصب پایه های خیابانی اطراف میدان شهدا جهت تأمین روشنایی و زیبایی منظر شهری

۶- هرس درختان سطح شهر طی ۴ دوره

۷- گل کاری سطح شهر

۸- کاشت نهال

۹- تنظیف و شست و شوی معابر وجداول سطح شهر

۱۰- ایجاد ترانشه سایت دفن زباله

۱۱- ستاد تسهیلات نوروزی

۱۲- لایروبی مسیل آبهای خروجی شهر

۱۳- احداث خاکریز جنب رودخانه بروند ضلع جنوبی شهر

۱۴- جمع آوری نخاله و مخلوط ریزی کوچه های سطح شهر

۱۵- رنگ آمیزی تک لبه های سطح شهر

۱۶- جابجایی پایه برق در بافت فرسوده در محل های پرخطر

۱۷- تخریب ملک های فرسوده و مخاطره آمیز در سطح شهر

۱۸- جمع آوری ضایعات ساختمانی و نخاله از سطح شهر و کوچه ها به مساحت ۴۵۰۰مترمربع

۱۹- انجام ۷ مرحله کنترل سگ های ولگرد و جونده کشی

۲۰- نقاشی و رنگ آمیزی دیوارهای سطح شهر به مساحت ۳۰۰۰ مترمربع

۲۱- استفاده از چمن مصنوعی بجای چمن طبیعی

۲۲- سنگ فرش بلوارهای سطح شهر و باکس بندی باغچه و صرفه جویی در مصرف آب

۲۳- کاشت نهال و توسعه فضای سبز شهری

۲۴- جداسازی کامل آبیاری فضای سبز از آب شرب شهری

۲۵- آبیاری فضای سبز شهری بصورت قطره ای و صرفه جویی در مصرف آب

۲۶- تشکیل ستاد مدیریت بحران در ایام بارندگی و ارئه خدمات به شهروندان

۲۷- تشکیل ستاد مبارزه با ویروس کرونا

ره آورد خدمت

عمران شهری(توسعه فضای سبز شهری و مناسب سازی محیط)

توسعه ۲ هکتاری فضای سبز شهری

شرح مختصر پروژه	مقدار
*کاشت ۱۰ اصله نهال نارنج-کاشت ۳۰عدد گیاه کنوکارپوس - کاشت ۱۵ عدد گیاه شیشه شور- کاشت ۳۰ عدد گیاه پالم واشنگتون-کاشت ۶۰ عدد برهان گلی و ۲۰ عدد گل کاغذی و ۲۰ عدد نخل در پارک جنگلی	۳۰۰۰ مترمربع گل کاری سطح شهر ۴۰۰ مترمربع ورودی از سمت بندر ۲۰۰ متر مربع میدان شهدا ۱۰۰ مترمربع پیاده رو ضلع جنوبی بلوار امام علی(ع) ۳۰۰ مترمربع جلو ساختمان شهرداری

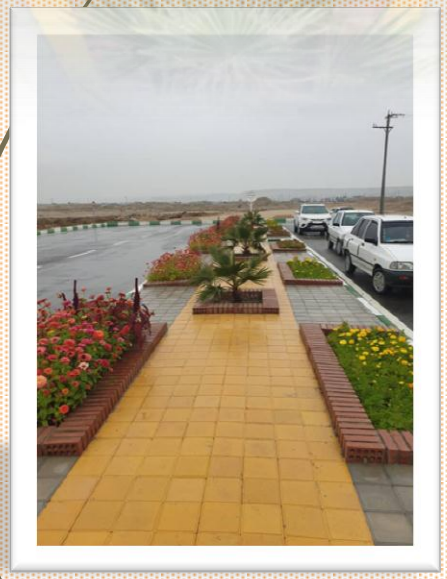

توسعه فضای سبز شهری - کاشت نهال

ره آورد خدمت

عمران شهری(توسعه فضای سبز شهری و مناسب سازی محیط)

توسعه فضای سبز شهری (گل کاری فصلی)

شرح مختصر پروژه

گل کاری فصل پاییز :	-گل کاری فصل بهار :	گل کاری فصل تابستان :
-کاشت ۲ کیلوگرم بذر جعفری -کاشت ۲ کیلوگرم بذر آهار -کاشت ۴ کیلوگرم بذر همیشه بهار -خرید و کاشت ۵۰۰۰ بوته گل میمونی و اطلسی ، جعفری ، آهار و ... -خرید و کاشت ۲۰۰جعبه اطلسی و میمونی	- کاشت ۱۰۰۰ بوته گل اطلسی هلندی، داوودی، پریوش	-کاشت ۴ کیلوگرم بذر آهار،تاج خروس و آشلانتوس و ...

ره آورد خدمت

توسعه فضای سبز شهری – کاشت نهال

ره آورد خدمت

عمران شهری(توسعه فضای سبز شهری و مناسب سازی محیط)

پروژه جداسازی آب شرب از فضای سبز

شرح مختصر پروژه	مقدار	محل اجرا
جداسازی آب شرب از فضای سبز و اجرای آبیاری قطره ای	۵۰۰۰ متر مربع فضای سبز	بلوار اصلی شهر

ره آورد خدمت

عملکرد واحد فضای سبز

* گل کاری سطح شهر

* گل کاری و هرس درختان سطح شهر

هدف : ایمن سازی و پیشگیری از تولید گرده ، زیباسازی محیط سبز شهری

ره آورد خدمت

عملکرد واحد خدمات شهر

* نصب پایه های خیابانی اطراف میدان شهدا جهت تأمین روشنایی و زیبایی منظر شهری

* هرس درختان سطح شهر طی ۴ دوره

* تنظیف و شست و شوی معابر و جداول سطح شهر

-تنظیف خیابان اصلی و جداول بصورت روزانه

- تنظیف کوچه ها و محلات بصورت هفتگی

ره آورد خدمت

عملکرد واحد خدمات شهر

* ایجاد ترانشه جهت دفن بهداشتی زباله های شهری

* لایروبی مسیل آبهای خروجی شهر

* احداث خاکریز جنب رودخانه بروند
ضلع جنوبی شهر لطیفی

ره آورد خدمت

عملکرد واحد خدمات شهر

* رنگ آمیزی تک لبه های سطح شهر

* رنگ آمیزی سطل های زباله سطح شهر

* ستاد مبارزه با بیماری کرونا

ره آورد خدمت

عمران شهری(احداث ابنیه– مناسب سازی معابر)

احداث ساختمان جدید کلانتری

شرح مختصر پروژه	مقدار	محل اجرا
احداث ساختمان جدید کلانتری در دو طبقه با مشارکت شورای اسلامی شهر لطیفی	۳۶۰ مترمربع عرصه ۴۱۵ مترمربع اعیان	لطیفی – کوچه شهید جوان

ره آورد خدمت

احمد قنادی - کارشناس واحد ساختمان

عملکرد واحد ساختمان

تعداد پرونده های ارجاعی به واحد ساختمان (۱۲ ماهه سال ۱۳۹۸)

ردیف	شرح پرونده	سال ۱۳۹۸
		تعداد
۱	صدور پروانه ساختمانی	۴۱مورد
۳	تمدید پروانه ساختمانی	۴۵ مورد
۴	پایان کار پروانه ساختمانی	۴۰ مورد
	مجموع پرونده ها	۱۲۶

ره آورد خدمت

عملکرد واحد فنی و شهرسازی

حمیدرضا پرند کارشناس واحد فنی

- این شهرداری با اخذ مجوز عمران نوسازی ماده ۲ قانون زمین شهری از وزارت کشور و جذب پیمانکار جهت اجرای ممیزی املاک در سطح شهر که نهایتاً منجر به صدور برگ نوسازی شده است .

ارجاع تعداد ۱۱ پرونده در سال ۹۸ به کمیسیون ماده ۱۰۰ که از ساخت و سازهای خارج از ضوابط جلوگیری به عمل آمده که از این بین یک مورد حکم به تخریب و مابقی حکم به پرداخت جریمه داده شد.

ثبت خودروهای حمل و نقل دانش آموزی در سامانه سپند به تعداد ۳۱ عدد

ثبت خودروهای فعال ناوگان حمل و نقل عمومی در سامانه جامع آمار حمل و نقل کشوری

نصب برنامه جامع شهرسازی، درآمد و کمیسیون های شهرداری

اجرای پروژه ممیزی املاک شهر لطیفی

- تصویب طرح میدان غدیر ورودی از سمت هرمزگان در کمیسیون شورای ترافیک شهرستان

ره آورد خدمت

سیستم جامع شهرسازی

شرح مختصر پروژه	محل اجرا
*راه اندازی سیستم جامع شهرسازی جهت دسترسی سریع به اطلاعات پرونده های شهرسازی و نوسازی – درآمد و صنفی	شهرداری لطیفی

در حال حاضر بحث توسعه شهری صرفاً توسعه فضای فیزیکی نیست، بلکه منظور از آن توسعه خدمات شهری بر اساس برنامه ریزی فنی و اصولی است که بدون دسترسی سریع به اطلاعات ، آمار و گزارشات تخصصی در مورد شهر امکان پذیر نخواهد بود. از این رو جهت محقق شدن این اصل نیاز به نصب و راه اندازی سیستم یکپارچه شهرسازی می باشد، که این شهرداری با نصب این سیستم کلیه ی اطلاعات مربوط به نوسازی، درآمد، کمیسیون های مربوطه و اصناف و ... را راه اندازی نموده است. یکی از مزایای این سیستم نرم افزار جانبی شهروندیار می باشد که سهولت دسترسی ارباب رجوع (مالکان) به اطلاعات پرونده ای خود را ایجاد می نماید.

ره آورد خدمت

رسول گرگی – کارشناس امور اداری و کارگزینی

عملکرد واحد منابع انسانی

- تنظیم احکام کارگزینی کارمندان پیمانی و قراردادی
- تهیه و تنظیم آنالیز حقوق و مزایای نیروهای خدماتی جهت اجرا در سال جدید
- پیگیری تبدیل وضعیت و تنظیم صورت جلسه اداری ۶ نفر از نیروهای قراردادی شهرداری
- تنظیم فرم ارزشیابی سالانه نیروهای پیمانی و دریافت تأییدیه استانداری و پیگیری ارتقاء گروه شغلی پرسنل پیمانی
- ثبت نام دوره ی آموزشی بدو خدمت نیروهای پیمانی در محل شهرداری لار و دوره آموزشی برگزار شده از سوی استانداری فارس
- تشکیل جلسه ی ادارات هر دو هفته یکبار با حضور شهردار محترم و پرسنل و ارائه ی گزارش و پیگیری مصوبات جلسات
- تشکیل کمیته ی فنی و شهرسازی و زیباسازی با حضور شهردار و کارکنان و مهندسین و افراد باتجربه ی شهر
- پیگیری امور رفاهی پرسنل اداری و شرکتی
- تشکیل کمیته ی مدیریت بحران شهرداری و دبیری کمیته ی مربوطه
- اجاره یک دستگاه پژو ۴۰۵ جهت مأموریت های پرسنلی
- تهیه سبد کالا به پرسنل (۲ نوبت درسال)
- جلسات مکرر مبارزه با ویروس کرونا

ره آورد خدمت

عملکرد واحد درآمد

غلامرضا حسینی- مسئول واحد درآمد

شهرداری ها یکی از سازمان ها و تشکیلات عمومی و محلی هستند که درآمدهای آنها از منابع حوزه ی شهر محلی حاصل می گردد و در واقع در بودجه ی سالانه کشور ارقامی به شهرداری ها به عنوان بودجه تخصیص نمی یابد، این امر باعث گردیده شهرداری ها توجه خاصی به درآمدهای پایدار داشته باشند تا بتوانند هزاران نیاز حیاطی شهر را تأمین و برآورده سازند. درآمدهای شهرداری طبق قانون مصوب بر اساس تعرفه مصوب هر شهرداری که برای هر سال تهیه ، تصویب و تأیید می گردد. ابزار قانونی نحوه ی دریافت هاست و امکان دارد برای هر شهر تعرفه های منحصر به خود وجود داشته باشد چرا که شرایط مالی ، اقتصادی، درآمدهای شهری و ... هر شهر منحصر به فرد بوده و با سایر شهرها متفاوت می باشد . در شهر لطیفی توجه به اینکه شهرداری درآمد پایدار نداشته، درآمدهای شهرداری از طریق مساعدت مالی شهروندان که شامل عوارض های ساختمانی، تفکیک، سطح شهر، پسماند، کارشناسی، استعلام، کرایه ماشین آلات، تغییر کاربری، آگهی های تبلیغاتی و خودیاری تأمین می شود که کل مبلغ درآمد شهرداری از تاریخ ۹۸/۱/۱ لغایت ۹۸/۱۲/۲۹ به میزان ۱۹۵ درصد از برآورد بودجه مصوب سال ۹۸ جذب گردیده است.

ردیف	بودجه مصوب سال ۹۸	مبلغ وصولی ۹ ماهه سال ۹۸	درصد
۱	۴۵.۰۰۰.۰۰۰.۰۰۰ریال	۸۷.۹۴۰.۸۶۲.۳۰۴ ریال	٪ ۱۹۵

ره آورد خدمت

عملکرد واحد مالی

فریده رویین تن- مسئول واحد مالی

فعالیت های انجام شده توسط این واحد شامل:

- تعداد جلسات کمیسیون معاملات متوسط : ۱۰عدد
- معاملات عالی ۱۵عدد ، قراردادهای منعقده ۱۰عدد
- تهیه صورت مغایرت بانکی
- تهیه صورتحساب های مالی
- تهیه مشخصات چک های صادره از حساب ها
- تهیه لیست ضمانت نامه های بانکی و تمدید و...
- صدور اسناد حسابداری
- صدور دستور پرداخت صورت وضعیت های رسیده

صدور دستور پرداخت های معاملات جزئی، متوسط و ...

تهیه وتنظیم اسناد کسورات حقوق ، بیمه و دارایی

انعقاد ۱۸ فقره قرارداد عمرانی و ۱ فقره قرارداد غیر عمرانی (جاری)

پیگیری نامه های ارجاع شده

پیگیری امورات روزانه واحد مالی و پاسخ به نامه های ادارات، پیمانکاران، اشخاص

بایگانی اسناد مالی به تفکیک شماره اسناد و ماه

تهیه و تنظیم اسناد حقوق

تنظیم بودجه سال ۱۳۹۹

تنظیم متمم بودجه سال ۱۳۹۸

انجام حسابرسی داخلی

ره آورد خدمت

عملکرد واحد کارپردازی

خلاصه ای از اهم فعالیت های انجام شده جهت خرید و استعلام :

- خرید علائم ترافیکی جهت ایمنی تردد خیابان های سطح شهر
- خرید لوله ی قطره ای و غلافی جهت آبیاری فضای سبز شهری
- خرید لوازم و مصالح جهت تکمیل ساختمان آشیانه آتش نشانی
- خرید لوازم و مصالح جهت تکمیل ساختمان اداری جدیدالاحداث شهرداری
- خریداری المانهای شهری (زکات ،امربه معروف و نهی از منکر،تابلو راهنمای مسیر ،تابلو خوش آمد گویی و..)
- خرید اری صندلی ، نیمکت پارکی ،سطل زباله و ...
- استعلام و خرید مبلمان شهری
- استعلام قیمت و خرید پایه چراغ و ریسه و المان روشنایی و ... جهت نورپردازی سطح شهر
- پیگیری و تمدید بیمه ماشین آلات، مسئولیت مدنی شهر، بیمه آتش سوزی ساختمان اداری و انبار شهرداری.
- برنامه ریزی جهت پرداخت به موقع هزینه ها به فروشندگان و پیمانکاران
- پیگیری و هماهنگی خرید لوازم مربوط به برگزاری مراسم های ملی مذهبی نظیر ۱۳ آبان، هفته دولت،ایام شعبانیه ، ایام محرم و صفر و ...
- خرید لوازم یدکی و سرویس ماشین آلات اداری و عمرانی شهرداری

فعالیت های انجام شده توسط این واحد شامل:

۱- لیست برداری اقلام مورد نیاز هریک از واحد ها
۲- مراجعه حضوری در بازار جهت اخذ استعلام قیمت
۳- خرید و حمل اقلام مذکور و تحویل آنها به واحد درخواست کننده
۴- تکمیل فرم های لازمه جهت ضمیمه نمودن به فاکتور ها برای پرداخت
۵- تحویل مدارک خرید به مسئول محترم مالی جهت تسویه تنخواه
۶- پیگیری خرید اقلام و بستن قراردادها

حسن رزاقی فرد
کارپرداز و جمعدار امین اموال

عملکرد جمعدار و امین اموال

خلاصه ای از اهم فعالیت های انجام شده به شرح ذیل می باشد :

لیست برداری از اقلام و وسایل موجود در انبار شهرداری
لیس برداری از اقلام و وسایل موجود در ساختمان شهرداری و شورای اسلامی شهر
کد دار کردن اقلام و وسایل لیست برداری شده
راه اندازی برنامه جامع انبار و بارگزاری اطلاعات و آمار اموال
الحاق برچسب و پلاک کوبی اموال شهرداری
انبارگردانی سالانه و به روزرسانی برنامه جامع انبار
سرکشی و بازدید دوره ای از اموال موجود در انبار و ساختمان شهرداری
تحویل اموال موجود در اتاق ها به مسئولین واحدها
تهیه فرم ها و صورتجلسه های تحویل اموال مصرفی و غیر مصرفی

ره آورد خدمت

عملکرد واحد روابط عمومی و کسب و پیشه

۱- راه اندازی و بروزرسانی وب سایت شهرداری جهت اطلاع رسانی و آماده سازی ارائه کلیه خدمات الکترونیکی به شهروندان قدرشناس شهر لطیفی

۲- همکاری با پایگاه های مقاومت ، کانون های فرهنگی – هنری مساجد ، هیئات مذهبی- فرهنگی و هیئت امنا مساجد و ... جهت برگزاری کلیه مناسبت های ملی و مذهبی کشور

۴- فعالیت های چشمگیر و مستمر پایگاه مقاومت شهدای حرم شهرداری لطیفی در سطح شهرستان

۵- حضور شهردار در مراسمات ملی مذهبی و فرهنگی در سطح شهر و شهرستان و استان

۶- پیگیری تعداد ۹ پرونده در سال ۹۸

عملکرد واحد دبیرخانه و بایگانی

ره آورد خدمت

عبدالرضا ایمانی
مسئول واحد بایگانی و دبیرخانه

سال ۹۸

۱- تعداد ۸۲ عدد تشکیل پرونده شامل : پروانه ساخت – حصارکشی- گواهی وضعیت و پروانه کسب

۲- ثبت تعداد ۵۵۷۵ نامه وارده به واحد دبیرخانه

۳- ثبت تعداد ۳۰۶۱ نامه صادره از دبیرخانه

عملکرد واحد موتوری- ماشین آلات- تخلفات

ره آورد خدمت

یوسف حیدری - کارشناس واحد موتوری

۱- ساماندهی ورود و خروج و کارکرد دقیق ماشین آلات

۲- تهیه و تنظیم کارتکس ماشین الات

۳- کنترل و مدیریت صحیح سوخت ماشین آلات سبک و سنگین

۴- ساماندهی خودروهای سنگین و برنامه ریزی جهت اجرای عملیات عمرانی در سطح شهر

۵- ارسال نامه سد معبر ۴ مورد

۶- ارسال نامه تخلفات ۳۷ مورد

۷- خرید یک دستگاه سواری پژو ۴۰۵

صورت کارکرد ماشین الات در سال ۹۸

نام ماشین آلات	میزان کارکرد	تعداد سرویس
کمپرسی ۱۰ تن	۱۶۲۱	سرویس
خاور	۸۹۳	سرویس
بابکت	۱۶۰۰	ساعت
لودر	۱۸۰۰	ساعت
نیسان کمپرسی	۴۱۰	سرویس
تراکتور	۳۵۰	سرویس

ره آورد خدمت

خدمت سانی- مدیریت بحران شهرداری

واحد موتوری و ماشین آلات شهرداری

عملکرد واحد دفتر شهردار

ره آورد خدمت

رضا واحدی – مسئول دفتر شهردار

۱- جلسه با معاونت امور عمرانی وزارت کشور
۲- جلسه با معاونت محترم امور عمرانی استانداری فارس
۳- جلسه با مدیرکل محترم دفتر امور شهری و شوراهای استانداری فارس
۴- جلسه با مدیرکل محترم دفتر فنی، امور عمرانی، حمل و نقل و ترافیک استانداری فارس
۵- جلسه با مدیرعامل محترم سازمان همیاری شهرداری های استان فارس
۶- جلسه با مدیرعامل محترم بانک شهر استان فارس
۷- جلسه با مدیرعامل محترم شرکت توزیع برق استان فارس
۸- جلسه با مدیرکل محترم امور کتابخانه ها استان فارس
۹-جلسه با شورای محترم اسلامی استان فارس
۱۰- جلسه با دکتر جعفرپور نماینده محترم مجلس شورای اسلامی
۱۱- جلسه با معاونت محترم استاندار و فرماندار ویژه لارستان
۱۲- جلسه با بخشدار محترم مرکزی لارستان
۱۳- جلسه با دادستان و رئیس محترم دادگستری لارستان
۱۴- جلسه با فرمانده محترم سپاه لارستان

۱۵- جلسه با مدیرکل محترم راه و شهرسازی لارستان
۱۶- جلسه با امام جمعه محترم شهرستان لارستان
۱۷- جلسه با نماینده محترم ولایت فقیه در امور اهل سنت جنوب استان فارس
۱۸- جلسه با معاونت محترم شهرسازی لارستان
۱۹- جلسه با رئیس محترم تامین اجتماعی لارستان
۲۰- جلسه با فرمانده محترم انتظامی لارستان
۲۱- جلسه با مدیریت محترم توزیع برق لارستان
۲۲- جلسه با رئیس محترم مرکز آموزش فنی و حرفه ای لارستان
۲۳- جلسه با اعضای شورای اسلامی اسبق، فعلی، شورای مشورتی و بزرگان شهر لطیفی
۲۴- جلسه با رئیس کلانتری ۱۳ لطیفی
۲۵- جلسه با رئیس نظام مهندسی لارستان
۲۶- جلسه با اداره آبفا شهر لطیفی با حضور شورای محترم شهر
۲۷- جلسه با مسئولین آژانس های شهر لطیفی
۲۸- جلسه با هیئت امناهای مساجد شهر لطیفی

ره آورد خدمت

عملکرد واحد دفتر شهردار

۲۹-جلسه با رئیس اورژانس هوایی لارستان

۳۰-جلسه با رئیس بانک شهر لارستان

۳۱-جلسه با رئیس بانک انصار لارستان

۳۲-جلسه با نماینده اداره کل فرودگاه لارستان

۳۳-جلسه با رئیس محترم اداره اوقاف و امور خیریه لارستان

۳۴-جلسه با نماینده گان اهل سنت شهر لطیفی

۳۵-جلسه با پیمانکاران در حوزه های مختلف

۳۶-جلسه با همکاران محترم شهرداری در هر دو هفته

۳۷-جلسه پرسش و پاسخ ویژه خواهران و برادران

۳۸-تشکیل کانون سلامت محله ای با حضور نماینده بهداشت لارستان

۳۹-تشکیل اولین جلسه کارگروه تاسیس بازار روز با حضور روسای ادارات صنعت، معدن و تجارت – کار و رفاه اجتماعی و اتاق اصناف لارستان

۴۰- نواخته شدن زنگ مدارس با حضور شهردار و شورای اسلامی شهر لطیفی

۴۱- دیدار با خانواده محترم شهدای شهر لطیفی

۴۲- دیدار با خانواده های محترم آزاده

۴۳- بازدید از موسسه قرآنی فرهنگی بیت الاحزان حضرت زهرا (سلام الله علیها) شهر لطیفی

۴۴- دیدار چهره به چهره شهردار با شهروندان

۴۵- بازدید از دارالقرآن اهل سنت شهر لطیفی

۴۶- بازدید از مهمانان نوروزی حاضر در پارکها

۴۷- بازدید از مدرسه در حال ساخت عارف ۲

۴۸- بازدید از بازارچه خیریه مدرسه نبوت

۴۹- تقدیر از شهردار توسط مدیرکل محترم دفتر امور شهری و شوراهای استانداری فارس

۵۰- تقدیر از شهردار توسط فرمانداری به منظور کسب رتبه برتر صیانت از حقوق شهروندی در جلسه شورای اداری شهرستان

۵۱- تشکیل جلسات مبارزه با شیوع ویروس کرونا

ره آورد خدمت

ره آورد خدمت

دیدار با نمایندگان اهل سنت شهر لطیفی

بازدید از دارالقرآن اهل سنت لطیفی

دیدار با خانواده های محترم شهدا

دیدار چهره به چهره ی شهردار با شهروندان

عملکرد شهرداری لطیفی جهت پیشگیری از شیوع ویروس کرونا

۱- تشکیل جلسه ستاد مبارزه با ویروس کرونا

۲- نصب بنر ممنوع بودن اسکان و برپایی چادر در پارک ها و فضاهای عمومی سطح شهر

۳- لزوم رعایت کلیه موارد بهداشتی و ایمنی توسط کارگران خدماتی و تامین لوازم بهداشتی از قبیل ماسک، دستکش، مواد ضدعفونی کننده و لباس جهت آنها

۴- خرید مواد ضدعفونی کننده (وایتکس) به مقدار مورد نیاز جهت ضدعفونی نمودن معابر و اماکن عمومی(۲۵۰۰ لیتر) تا کنون

۵- کرایه دو دستگاه سم پاش تراکتوری

۶- ضدعفونی معابر،پیاده روها، مکان های عمومی، محلات، پارک ها و بوستان ها، اماکن مذهبی و تجاری به صورت یک روز در میان تاکنون ۲۱ مرحله انجام گرفته است. (این روند تا پایان ریشه کنی کرونا ادامه دارد)

۸- ضدعفونی خودرو حمل زباله و سطل زباله های شهر به صورت روزانه

۹- جمع آوری زباله ها به صورت روزانه (حتی روزهای تعطیل)

۱۰- ضدعفونی کلیه بانک ها و ادارات و مراکز بهداشتی درمانی و کلانتری۱۳لطیفی به صورت یک روز درمیان

۱۱- شستشوی خیابان اصلی و معابر پرتردد به صورت هر ۳ روز یکبار

۱۲- اطلاع رسانی در فضای مجازی به صورت روزانه به شهروندان و نصب بنر و تراکت در سطح شهر مبنی بر راههای مقابله با ویروس کرونا و اعلام برنامه هفتگی ضدعفونی نمودن معابر و مکان های عمومی ، ضدعفونی محیط شهرداری و کلیه ملزومات اتاق ها به صورت روزانه و لزوم رعایت نکات موارد بهداشتی توسط تمامی پرسنل اداری و مراجعه کنندگان

۱۳- تعطیل نمودن سالن ورزشی شهرداری از مورخ ۹۸/۱۲/۸ تاکنون

۱۴- ایجاد زیرساخت جهت پرداخت عوارض سطح شهر، پسماند و... به صورت غیرحضوری

۱۵- اطلاع رسانی به کلیه اماکن مذهبی مبنی بر عدم برگزاری هرگونه مراسم

۱۶- همکاری با نیروی انتظامی جهت کنترل مبادی ورودی و خروجی شهر

۱۷- تهیه ،تولید و توزیع ماسک به تعداد ۱۲۰۰۰عدد جهت خانوارها

۱۸- خرید و توزیع ۲۰۰۰ ژل ضدعفونی کننده جهت خانوارها توسط شهرداری و شورای اسلامی شهر لطیفی

۱۹- کنترل و غربالگری با تب سنج در میادین ورودی و خروجی شهر توسط پرسنل شهرداری، نیروی انتظامی و پویش مردمی در ۲۴ ساعت شبانه روز

۲۰- ضدعفونی خودروها توسط ماشین آتش نشانی در ورودی شهر به صورت ۲۴ ساعت شبانه روز

۲۱- بازدید روزانه شهردار از محل کنترل و غربالگری ورودی شهر که توسط نیروهای شهرداری انجام می شود

۲۲- خرید بسته معیشتی توسط شورای اسلامی شهر لطیفی و تحویل به مردم بصورت روزانه

۲۳- سفارش دستکش لاتکس و در صورت دریافت آن ، توزیع در بین شهروندان

ره آورد خدمت

اقدامات انجام گرفته جهت مقابله با شیوع بیماری کرونا

* تشکیل جلسه ستاد مبارزه با کرونا به ریاست شهردار و اتخاذ تصمیمات لازم بصورت هرسه روز یکبار وارائه گزارش توسط واحدهای مربوطه

ضدعفونی سطل ها و ماشین حمل زباله

نصب بنر و تراکت در خصوص راههای مقابله با ویروس کرونا در سطح شهر واعلام برنامه هفتگی ضدعفونی نمودن معابر و مکان های عمومی

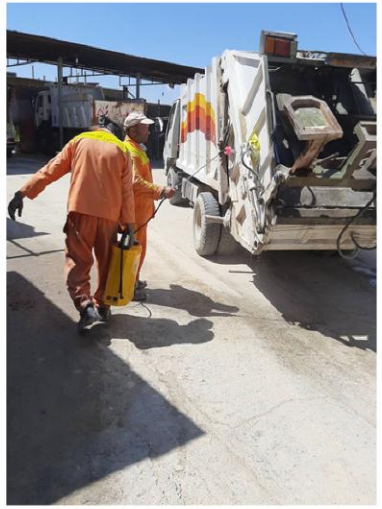

ره آورد خدمت

اقدامات انجام گرفته جهت مقابله با شیوع بیماری کرونا

خرید و توزیع ۲۰۰۰ عدد ژل ضدعفونی جهت شهروندان

تهیه و تولید بیش از ۱۲۰۰۰ ماسک و توزیع بین شهروندان :

ره آورد خدمت

اقدامات انجام گرفته جهت مقابله با شیوع بیماری کرونا

* ضدعفونی کلیه بانک ها و ادارات و مراکز بهداشتی درمانی و کلانتری لطیفی بصورت یک روز در میان

* ضدعفونی کلیه بانک ها و ادارات و مراکز بهداشتی درمانی و کلانتری لطیفی بصورت یک روز در میان

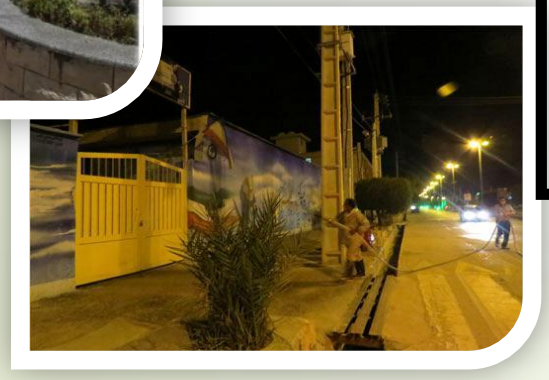

اقدامات انجام گرفته جهت مقابله با شیوع بیماری کرونا

ضدعفونی نمودن شهر بصورت یک روز در میان

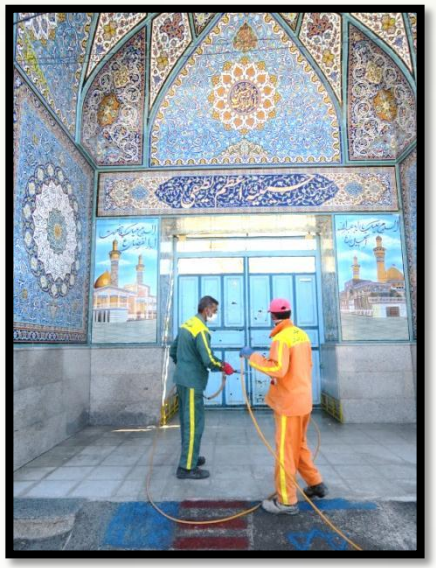

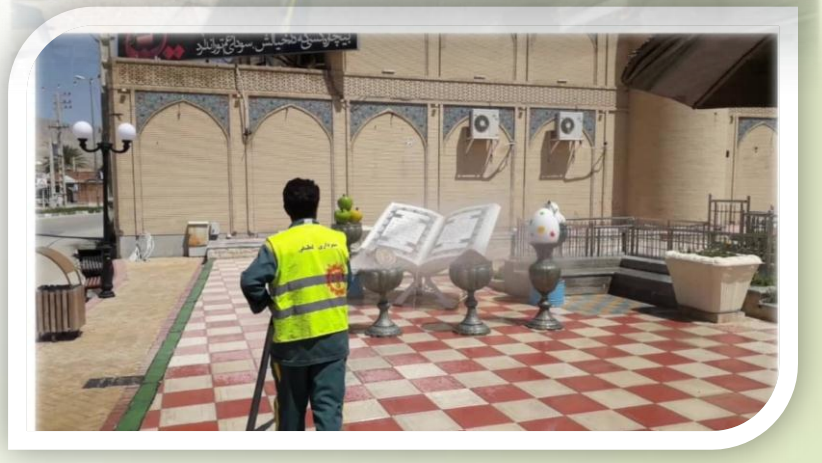

ضدعفونی مساجد و حسینیه ها

ره آورد خدمت

اقدامات انجام گرفته جهت مقابله با شیوع بیماری کرونا

ضدعفونی نمودن شهر بصورت روزانه

شست و شوی خیابان اصلی و معابر پر تردد

ره آورد خدمت

اقدامات انجام گرفته جهت مقابله با شیوع بیماری کرونا

ضدعفونی خودروها با ماشین آتش نشانی در ورودی شهر لطیفی

کنترل و غربالگری سرنشین ها توسط دستگاه تب سنج

کنترل و غربالگری ورودی و خروجی شهر توسط نیروهای پرسنل شهرداری ، نیروی انتظامی و پویش مردمی در ۲۴ ساعت شبانه روز

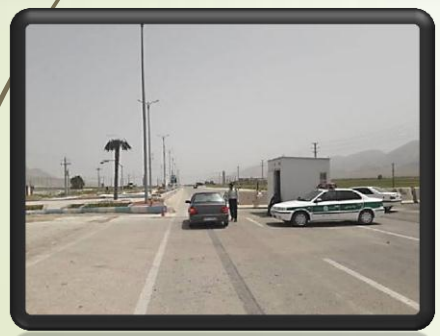

همکاری با نیروی انتظامی جهت کنترل ورودی و خروجی شهر

ره آورد خدمت

با سپاس فراوان از صبر و همکاری مردم فهیم و قدر شناس شهر لطیفی که ما را در امر خدمت رسانی و آبادانی شهر یاری نمودند.

روابط عمومی شهرداری و شورای اسلامی شهر لطیفی

وب سایت شهرداری: WWW.SHAHRDARILATIFI.IR :: ایمیل: SHAHRDARI_LATIFI.COM

شماره تماس: ۵۲۴۱۲۵۵۸-۵۲۴۱۲۹۱۰ (۰۷۱) :: شماره فکس: ۵۲۴۱۳۷۹۷ (۰۷۱)